デザインを始める前に

【 完全データ入稿割引 】をご利用のお客様は
Illustrator 形式のデザインフォームをお使いください。

【ジーライン】
ZEE_LINEとは?
より身近な価格帯の新たな生産ライン
高品質で機能的なアイテムをラインナップ

新規注文
5着～

お届け日数
(デザイン決定 / Web注文完了から)
約50日

デザイン作成上の注意点

ウエイブワンロゴ

ウエイブワンロゴの配置のお願い

当社 WAVE ONE ロゴは、1アイテムにつき1箇所以上配置をお願いしております。
ロゴの色は次の4色の中よりお選びください。白 / 黒 / グレー / ブルー (基本色 PANTONE 2935M)
※デザインの都合上、ロゴ無しをご希望の場合は別途ご相談ください。

ロゴの最小サイズ、ウエア類は左右幅6cm以上

色の指定方法

ジーラインは、先行プリント見本(本生産前の色確認)はありません。

ジーラインは、先行プリント見本など生産前の事前の色確認はありません。
デザイン画の色は、使用しているモニターやプリント用紙の種類により見え方に多少の違いがあります。
具体的な色の指定がある場合は、当社カラー参考見本から色の指定をいただくか、色合わせの見本となる生地や印刷物などをお送りください。

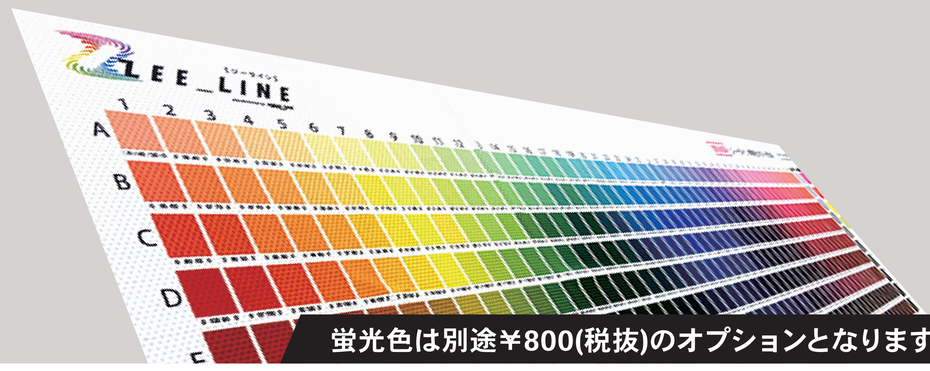

蛍光色は別途￥800(税抜)のオプションとなります

チームロゴ、文字の配置

乗車姿勢での向きを考慮しているか

ライディングポジションで文字が読めるよう文字の方向にご注意ください。
また、スペル間違い等がないか念の為ご確認をお願いします。

スペルの間違いがないかご確認ください

柄合わせ不可

縫製をまたぐ「柄合わせ」はできません

パーツの縫い合わせ部分、縫製ラインをまたぐ柄を合わせることは、縫製上、非常に難しく、ジーラインではお受けすることができません。柄合わせのあるデザインをご希望の場合はオリジナルライン(国内生産)にてご依頼をお願いします。　また、縫製線に沿ったラインは、裁断や縫製によりライン幅が安定しない為、太めのラインで配置をお願いします。(ラインが細いと線幅の不安定さが目立ちやすくなります。)

縫製箇所に沿ったラインは1cm以上の太さが必要です

デザイン、入稿データに関する基本事項

○原案デザインは手書きラフ、Excel ソフト、ペイントソフトの画像など形式は問いません。原案をもとに無料でデザインを作成いたします。
お好きなサイクルジャージの参考画像、文章のみでも構いません。できるだけ多くのイメージをお伝えいただけると幸いです。

○ウエアに、企業や商品等のロゴ、キャラクターのイラスト等を入れる場合は、必ず、お客様ご自身で、権利者(メーカー・代理店)に使用許可をお取りいただきますようお願いします。使用許可を得ましたら、公式ロゴを ai データにてご支給をお願いします。
※無断でロゴを使用した場合、当社では一切の責任を負いかねますのでご了承ください。

○完全データ入稿割引の場合は、Adobe Illustrator カラーモードはCMYKで作成をお願いします。
文字は全てアウトライン化をお願いします。リンク画像がある場合は添付もお忘れないようご確認ください。

○データで入稿される場合、デザインの塗り足し部分は多めにとって作成し、仕上がり位置でマスクをかけてください。塗り足しが不足していると不足箇所が空白となってしまいます。

○デザインに写真などの画像を使用する場合は、ウエアの原寸サイズ（60×60cm 程度）に拡大しても粗く見えない大きさの画像をお送りください。(解像度 250dpi 以上)

郵送にてご依頼いただく場合は、以下にご記入をお願いします。

Web オーダーシステムの「デザイン作成依頼」フォームよりご依頼いただく場合は、ご記入は不要です。

お名前　　チーム名

ご住所

●完成イメージ画はメールにてお送りいたします。　携帯アドレス不可

電話番号　　メールアドレス

TEAM 様	ゼットイージージャージ	お名前 様

表襟

裏襟

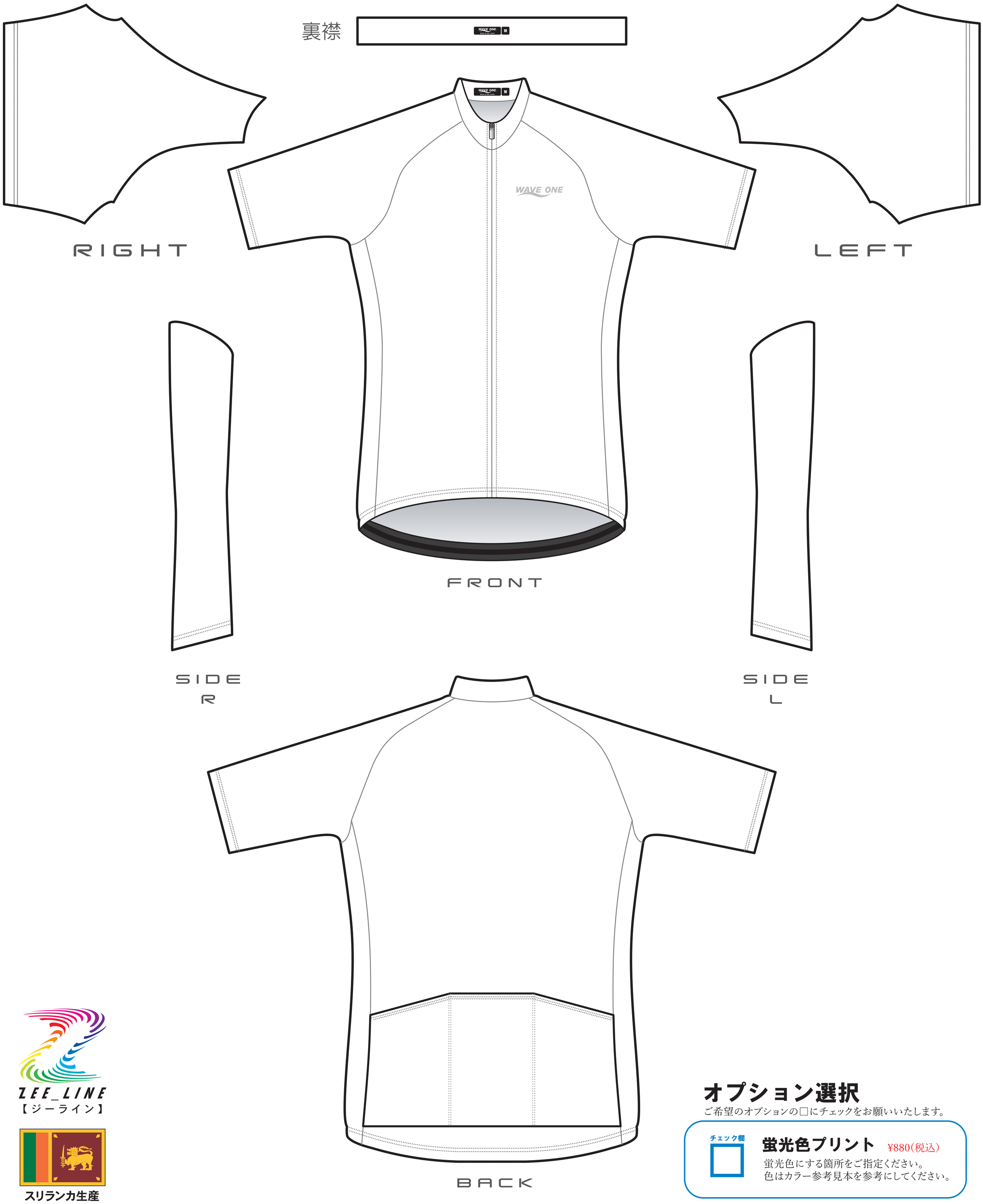

ZEE_LINE
【ジーライン】

スリランカ生産

WAVE ONE

オプション選択

ご希望のオプションの□にチェックをお願いいたします。

チェック欄 □

蛍光色プリント ¥880(税込)

蛍光色にする箇所をご指定ください。
色はカラー参考見本を参考にしてください。